

INTRODUCCIÓN a la

# RED DE GENERALI EMPLOYEE BENEFITS



Noviembre de 2023

La Red de GEB es una plataforma global de beneficios para empleados que apoya a las corporaciones multinacionales en proteger y mejorar el bienestar físico, emocional y financiero de su capital humano.

**Red de Generali  
Employee Benefits  
(GEB)**

**> Propuesta de valor**

## Equipos locales de profesionales dedicados a la atención de empresas multinacionales



### Presencia en todo el mundo, con un único punto de contacto

a través de equipos enfocados en brindar el mejor servicio/soluciones



### Visión técnica e innovadora

para propiciar nuevas oportunidades y responder a las diferentes necesidades del cliente



### Enfoque global y sólida gobernanza

para simplificar los procesos y garantizar capacidad de respuesta en toda nuestra extensa red



### Intercambio de datos e información digital

a través de servicios de valor agregado y alianzas estratégicas

Comprometidos a ser su socio de por vida.

**Red de Generali  
Employee Benefits  
(GEB)**

**> Nuestras fortalezas**

# ÍNDICE

## PARA NAVEGAR POR EL DOCUMENTO FÁCILMENTE



LA RED DE GEB



CONOCIMIENTOS TÉCNICOS



SOLUCIONES INTEGRALES



SERVICIOS LIFECYCLE POOLING



SERVICIOS DE ASEGURADORA CAUTIVA



SOLUCIONES DE MOVILIDAD



BENEFICIOS PARA EMPLEADOS



EGEB



INFORMES



ECOSISTEMA DE ASOCIACIONES



SERVICIOS DE SALUD Y BIENESTAR



SOLUCIONES DIGITALES



PARTICIPACIÓN DE LA COMUNIDAD

## **PRESENCIA INTERNACIONAL, CON UN ÚNICO PUNTO DE CONTACTO**

Y LOS MEJORES EQUIPOS DE SERVICIO DEDICADOS  
EN SIMPLIFICAR LA EXPERIENCIA DEL CLIENTE



# LA RED DE GEB (GENERALI EMPLOYEE BENEFITS)

Cifras 2022

## Red de Generali Employee Benefits (GEB)

es una unidad estratégica del Grupo Generali que ayuda a empresas multinacionales a tener éxito, protegiendo y mejorando el bienestar físico, emocional y financiero de su capital humano.

Fundada en 1966, GEB es ahora una de las principales redes de beneficios para empleados del mundo.



**NUESTRA GENTE**  
N.º de empleados:

GEB **158**  
Sucursal del Reino Unido **47**

(de los cuales el **55 %** son hombres y el **45 %** son mujeres)  
Nacionalidades: **32**  
Media de edad: **40,27**



**VOLUMEN DE PRIMAS**

**1636 millones**  
**de euros**

Primas devengadas brutas  
(incl. **162** millones de euros de las otras sucursales de A.G. S.p.A.)



**NUESTRAS OFICINAS**

Atlanta, Fráncfort,  
**Hong Kong**, Londres,  
**Luxemburgo**, Milán,  
Bombay, París, **Parsippany**,  
Praga, San Francisco,  
São Paulo.



**NUESTROS CLIENTES**

**48** aseguradoras cautivas  
**352** lifecycle pooling\*  
**3553** de solo reaseguro

\*Los clientes de pooling también incluyen el número de suscripciones globales



**NUESTRA RED**

**131** socios de red  
**33** del grupo Generali o afiliados,  
**2** sucursales,  
**96** socios correspondientes  
**122** países



**SOLIDEZ FINANCIERA\***

Calificación de solidez financiera:  
**A** con perspectivas estables\*\*  
Calificación de emisor a largo plazo:  
**a+** con perspectivas estables\*\*

\*Actualizado el 5 de diciembre de 2022  
\*\*Emitida por AM Best

# GEB: PRESENCIA GEOGRÁFICA

Trabajamos en 122 países, junto con nuestros 131 socios de la red

## Socios de la red de GEB

- ✓ aseguradoras locales
- ✓ **mejor clasificadas** en su mercado
- ✓ reconocidas por su **excelente experiencia** y sus **servicios de alta calidad**
- ✓ especialistas en el sector de beneficios para empleados

 Red GEB

 Solo servicio local

 Oficinas y desks de GEB



## **ENFOQUE MULTINACIONAL Y SOLIDA GOBERNANZA**

PARA PROPORCIONAR TRANQUILIDAD Y CAPACIDAD  
DE RESPUESTA DE TODA NUESTRA AMPLIA RED





# NUESTRAS SOLUCIONES

Juntos, protegemos a los suyos

## COORDINACIÓN CENTRAL

Juntos, fortalecemos su núcleo

- ✓ Dedicados a **empresas medianas**; los requisitos mínimos son 2 países y una prima anual consolidada de 100 000 EUR
- ✓ **Servicio de alto nivel** en un esquema contractual sencillo
- ✓ **Disponibilidad de datos** y acceso exclusivo a **informes anuales** detallados digitales, incluyendo una evaluación comparativa
- ✓ Acceso a **servicios de salud digitales** con tarifas preferentes



## LIFECYCLE POOLING

Juntos, nos adaptamos a su ritmo

- ✓ Una solución flexible que se adapta al tamaño y perfil de riesgo del cliente, combinando la solidez y sencillez de dos modalidades: **multiempresa**, para grupos (pools) más pequeños, e **independiente**, para programas de pools más grandes.
- ✓ **Multiempresas** (mín. 20 000 EUR) e **independientes** (mín. 1 000 000 EUR)
- ✓ Se paga un **dividendo** en función de la experiencia de agrupación

## SUSCRIPCIÓN GLOBAL

Juntos, impulsamos su gobernanza

- ✓ **Optimización de costos** por país y por la línea de riesgo en función de un análisis de ratios combinados
- ✓ Prima anual consolidada mínima de 3 000 000 EUR con requisitos distintos en términos de ponderación de **cobertura por país**
- ✓ Las **tarifas** suelen estar **garantizadas** durante 3 años, excepto para la cobertura médica
- ✓ **No se aplican protecciones** ni cargos centrales



## REASEGURO A LA CAUTIVA

Juntos, traspasamos los límites

- ✓ Solución **ofrecida** a partir de una prima anual consolidada mínima de 3 000 000 EUR con niveles de servicios adicionales.
- ✓ Las **protecciones del riesgo** se ofrecen por separado: reaseguro de excedente por convenio, exceso de siniestralidad por convenio o exceso de siniestralidad catastrófica
- ✓ **Requisitos de garantía** dependiendo de la concentración del riesgo

# SERVICIOS OFRECIDOS LIFECYCLE POOLING

Un viaje de valor incalculable



## Implementación

- ✓ **Acuerdos multinacionales (Multinational Pooling Agreement, MPA)**
- ✓ **Estrategia de beneficios para empleados** y objetivos establecidos con el cliente/consultor
- ✓ **Plan de implementación** basado en un **grupo de países prioritarios**
- ✓ **Coordinación global** de nuevas oportunidades de negocios
- ✓ Posibilidad de **trabajar con consultores** en implementaciones y gestión de programas

## Gestión

- ✓ **Equipos centralizados en contacto** con el Network Partner y oficinas regionales que atienden al cliente/consultor internacional
- ✓ **Análisis completos**, incluidas las comparaciones de referencia/cambios en la legislación local/práctica del mercado
- ✓ **Apoyo mediante conocimientos sobre los beneficios para empleados** en la red GEB y **gestión de riesgos y suscripciones**
- ✓ **Flexibilidad en términos y condiciones** a través del modelo de reaseguro de GEB, lo que incluye la revisión de beneficios, exclusiones, etc.
- ✓ **Posible acuerdo de nivel de servicio**

## Renovaciones y nuevos negocios

- ✓ **Reunión anual**
- ✓ **Asistencia y apoyo para la suscripción**
- ✓ Búsqueda de potenciales clientes y **análisis de costos y beneficios**
- ✓ **requisitos mínimos**
- ✓ **Revisión del plan**

## Datos e informes

- ✓ **Informes semestrales que incluyen** una recopilación de datos de Excel detallada (independiente) por **año de experiencia** junto con un informe PDF resumido
- ✓ Los clientes tienen acceso a los datos a través del **centro de datos dedicado e interactivo**. Posibilidad de revisar el historial de la experiencia de agrupación durante 5 años por país y cobertura.
- ✓ **Acceso a perspectivas por país** (con tecnología de Axco)
- ✓ **Sistema de gestión de seguridad de la información de alta calidad** y conforme con la certificación ISO/IEC 27001:2013

## Servicios financieros

- ✓ **Economía global de escala**
- ✓ **Posible dividendo internacional**
- ✓ **Dividendo de reinversión opcional en servicios de bienestar del empleado**
- ✓ **Impacto financiero** en la agrupación a través de posibles protecciones
- ✓ **Sin costos de implementación y sin costos en caso de cancelación**

## Salud y bienestar

- ✓ **Equipo especializado en salud y bienestar**
- ✓ **Informes globales del dashboard médico** con utilización interactiva de reclamaciones e informes de tendencias
- ✓ **Centro de recursos sanitarios**
- ✓ **Tarifas preferenciales en servicios de salud y bienestar digitales**
- ✓ **Reuniones individualizadas con el equipo de expertos en salud y bienestar de GEB** que proporcionan asesoramiento y apoyo, en función del análisis de datos (

# SERVICIOS OFRECIDOS CAUTIVAS

Un viaje de valor  
incalculable



## Implementación

- ✓ **Acuerdo de retrocesión**
- ✓ **Estrategia de beneficios para empleados** y objetivos establecidos con el cliente/consultor
- ✓ **Plan de implementación** basado en un **grupo de países prioritarios**
- ✓ **Coordinación global** de nuevas oportunidades de negocios
- ✓ Posibilidad de **trabajar con consultores** en implementaciones y gestión de programas
- ✓ **Análisis y configuración de protecciones**

## Gestión

- ✓ **Equipo central de cuentas** con socios de red y oficinas regionales que atienden al cliente/consultor internacional
- ✓ Apoyo al conocimiento de **los beneficios para empleados** y asesoramiento sobre **riesgos y suscripciones**
- ✓ **Planificación de servicio anual ad hoc**
- ✓ **SLA (acuerdo de nivel de servicio) personalizado a demanda**
- ✓ **Soporte de auditoría**

## Renovaciones y nuevos negocios

- ✓ **Reunión de renovación** (anual o dos veces al año)
- ✓ **Apoyo y asistencia de suscripción cautiva** con el procedimiento establecido de **validación central de presupuestos**
- ✓ **Seguimiento de actividades** y supervisión de actividades locales
- ✓ **Dashboard de renovación de aseguradora cautiva** que incluye análisis de renovación
- ✓ **Informes de discapacidad**

## Datos e informes

- ✓ Informes **trimestrales (o anuales si son cautivas simplificadas)** de reaseguros a través del **Centro de datos del cliente** dedicado
- ✓ **Detalles de las reclamaciones** según los datos de reaseguro
- ✓ **Datos del año de suscripción** disponibles de un gran grupo de socios de red
- ✓ **Revisión de reclamaciones grandes**
- ✓ **Resumen de contratos de cobertura por país** (descripción general del rendimiento)
- ✓ **Informe de protección de excedentes** de cortes individuales a la aseguradora cautiva (si se suscribió)
- ✓ **Informe de protección contra punto máximo de pérdida** de eliminación de pérdidas globales (si se suscribió)
- ✓ **Acceso a perspectivas por país de GEB** (con tecnología de Axco)
- ✓ **Sistema de gestión de seguridad de la información de alta calidad y conforme** con la certificación ISO/IEC 27001:2013

## Servicios financieros

- ✓ **Cláusulas de rescate en efectivo**
- ✓ **Posible cesión** para reservas no depositadas
- ✓ **Protecciones de reaseguro y gestión de riesgos**
- ✓ **Supervisión de facturación y pago del saldo**
- ✓ **Rentabilidad de los activos** cedidos completamente a la aseguradora cautiva
- ✓ **Estados financieros trimestrales**, incluidos los saldos de protección, si los hubiera

## Salud y bienestar

- ✓ Equipo **especializado en la salud y el bienestar** para ayudar a los clientes
- ✓ **Informes globales del dashboard médico** con utilización interactiva de reclamaciones e informes de tendencias
- ✓ **Centro de Recursos Sanitarios**
- ✓ **Tarifas preferenciales en servicios de salud y bienestar digitales**
- ✓ **Reuniones individualizadas** con el equipo de expertos en salud y bienestar de GEB que proporcionan asesoramiento y apoyo, en función del análisis de datos

# SOLUCIONES PARA EXPATRIADOS

Juntos, siempre hacia delante

## Un único punto de contacto para la protección de sus empleados con movilidad internacional.

El equipo especializado de Movilidad Internacional de GEB se dedica a ofrecer soluciones personalizadas de beneficios para empleados a empresas multinacionales, en concreto por lo que respecta a la movilidad internacional de sus empleados.



El equipo especializado de **Movilidad Internacional** de GEB está disponible para responder a cualquier pregunta o para ayudarle. Póngase en contacto con ellos escribiendo un correo electrónico a [internationalmobility@geb.com](mailto:internationalmobility@geb.com) u obtenga más información en [geb.com](http://geb.com).

## SOLUCIONES

- ✓ Seguro de **vida** colectivo
- ✓ Seguro contra **accidentes** colectivo
- ✓ Seguro por **incapacidad** colectivo
- ✓ Seguro de **salud** colectivo
- ✓ **Jubilación y ahorros a nivel internacional**

## SOLICITAR UN PRESUPUESTO A TRAVÉS DE



## NUESTRA OFERTA

### UNA SOLUCIÓN COMBINADA

GEB International Mobility elabora y coordina la oferta con los socios de red de GEB en todo el mundo y propone proactivamente la mejor solución mediante un enfoque holístico:

- ✓ Acuerdos con **uno o varios operadores**
- ✓ **Admitido o no admitido**

# BENEFICIOS PARA EMPLEADOS

Cuente con nuestra ayuda

**Estamos siempre con su empresa y sus empleados , incluso fuera del horario laboral.**

En el dinámico y complicado mundo en el que vivimos, los beneficios para empleados se han convertido en una parte muy importante de la labor del Area de recursos humanos y gestores de riesgos. Actualmente, tanto el personal con antigüedad como las generaciones más jóvenes consideran que los beneficios son fundamentales al definir los planes de carrera y su retribución.



Póngase en contacto con nosotros y obtenga más información en [geb.com](http://geb.com).

Vida

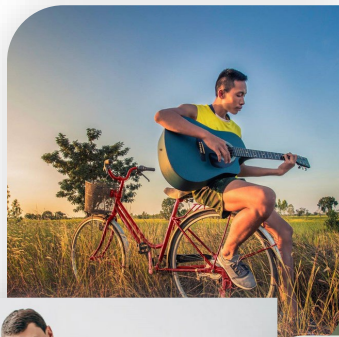

Salud

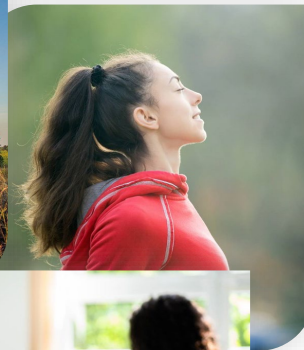

Incapacidad

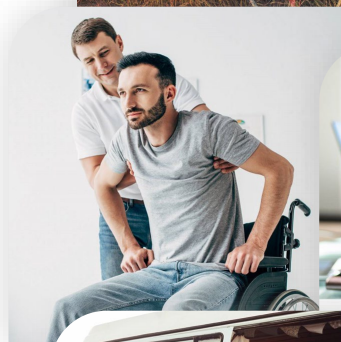

Accidente personal colectivo



Planes de pensiones y ahorros para la jubilación



Viajes y alquileres vacacionales  
*BENEFICIO PAGADO POR EL EMPLEADO*



## **VISION TÉCNICA E INNOVADORA**

PARA PROMOVER NUEVAS OPORTUNIDADES Y  
RESPONDER A LAS NECESIDADES DEL CLIENTE



## EGEB

Respaldado por los más altos estándares de privacidad y protección de datos, eGEB presta asistencia integral a los clientes.

**Con el lanzamiento de eGEB, ampliamos los límites de la experiencia del cliente y las capacidades en los flujos de gestión de riesgos de suscripción, actuarial y de cartera.**

Este nuevo ecosistema de aplicaciones totalmente integradas responde a las nuevas necesidades del mercado en términos de **cumplimiento con la privacidad de los datos, continuidad del negocio y ciberseguridad**, y además es un paso primordial para cumplir con los **requisitos de la IFRS17**.











eGEB proporciona un ecosistema de aplicaciones integrado y de última generación que garantiza:

- ✓ automatización integral de procesos, desde la gestión de flujos de información, proporcionados por el Network Partner, hasta la producción de informes que detallan los resultados del cliente;
- ✓ calidad de datos mejorada con una potencia de cálculo 20 veces mayor que la del sistema anterior.



# INFORMES

El acceso a los datos relevantes es lo que marca la diferencia a la hora de tomar las decisiones correctas.

	 MONEDA CONTRACTUAL	 MONEDA LOCAL	 DETALLES DE LA RECLAMACIÓN INDIVIDUAL	 INFORMES DE PROTECCIÓN	 FRECUENCIA	 TIEMPO	 AÑO DE EXPERIENCIA	 AÑO DE OCURRENCIA	 CENTRO DE DATOS DEL CLIENTE	 INFORMES MÉDICOS	 INFORMES DE DISCAPACIDAD
COORDINACIÓN CENTRAL	✓	✗	✗	✗	Anual	Marzo	✓	✗	✗	✗	✗
LIFECYCLE POOLING MULTIEMPRESA	✓	✗	✗	✗	Anual	Septiembre	✓	✗	✗	✗	✗
LIFECYCLE POOLING <i>Experiencia propia</i>	✓	✓	✓	✗	Semestral	Junio - Septiembre	✓	✗	✓	✓	✗
SUSCRIPCIÓN GLOBAL	✓	✓	✓	✗	Anual	Junio	✓	✗	✓	✓	✗
CAUTIVA <i>Simple</i>	✓	✓	✓	✓	Anual	Mayo	✓	✓	✓	✓	✓
CAUTIVA <i>GOLD y PLATINUM</i>	✓	✓	✓	✓	Trimestral	30 o 45 días después del trimestre	✓	✓	✓	✓	✓



# ALIANZA CON PROVEEDORES LÍDERES

Apoye la salud y el bienestar de sus empleados y fortalezca su solución global

Servicios de  
salud digital



## PREVENCIÓN Y ASISTENCIA

### COMPROBADOR DE SÍNTOMAS

con tecnología de  
*Sensely*

Análisis médico y orientación con respecto a los servicios asistenciales a través de una plataforma de asistencia virtual que evalúa rápidamente los síntomas para proporcionar a sus empleados asesoramiento inmediato sobre qué atención necesitan y cómo acceder a ella.

### PLATAFORMA DE PARTICIPACIÓN EN LA PROPIA SALUD

con tecnología de  
*Dialogue*  
(anteriormente, *TicTrac*)

Una plataforma de bienestar personalizable que utiliza la ciencia para ayudar a sus empleados a adoptar comportamientos saludables, de forma independiente y en equipo.

### GESTIÓN DE RIESGOS PARA LA SALUD MENTAL

con tecnología de  
*FlourishDX*

Implemente las mejores prácticas en salud mental en el lugar de trabajo con un software que identifica y mitiga los riesgos de salud mental en la fuerza laboral, forma a los gerentes de línea y proporciona recursos de salud mental a los empleados.

## CONSULTORÍA Y ATENCIÓN

### PROGRAMA DE ASISTENCIA PARA EMPLEADOS

con tecnología de  
*LifeWorks & Workplace Options*

Asistencia respecto a todas las facetas del bienestar, incluidas las mentales, sociales, físicas y financieras, a través de acceso directo a asesores profesionales, recursos educativos y herramientas de salud digital.

### TELEMEDICINA

con tecnología de *Europ Assistance*

Acceso por teléfono, video o chat a médicos y especialistas, las 24 horas del día, los 7 días de la semana, para obtener recetas y medicamentos sujetos a las normativas locales. Disponible en más de 27 países.

### SEGUNDA OPINIÓN MÉDICA

con tecnología de *Europ Assistance*

Proporciona asesoramiento médico experto de especialistas líderes en el mundo para asesorar a los pacientes sobre diagnósticos complejos y opciones de tratamiento.

### MÉDICOS EN CASO DE VIAJE

con tecnología de *Air Doctor*

Busque médicos por ubicación, especialidad e idioma y concierte una cita con solo hacer clic, de forma que su viaje casi no se vea interrumpido.

### CUIDADO MUSCULOESQUELÉTICO

con tecnología de *EQL*

Análisis médico y tratamiento de las afecciones musculoesqueléticas de forma remota para evitar que el dolor articular y muscular interfiera en su rutina.

### PLATAFORMA DE BIENESTAR FINANCIERO

con tecnología de *Fidelity Workplace Consulting*

Evaluación global en línea de la planificación, la deuda, los ahorros y el estado de protección de su empleado, con contenido educativo para mejorar sus conocimientos y capacidad de tomar medidas que mejoren sus resultados financieros.

Los servicios de salud digital de GEB se pueden adquirir de forma independiente para ofrecer soluciones de bienestar integrales o para subsanar deficiencias en la cobertura respecto a situaciones específicas. Se ofrecen precios preferentes. Para obtener mayores informaciones, póngase en contacto con [partnerships@geb.com](mailto:partnerships@geb.com).

# SERVICIOS DE SALUD Y BIENESTAR

## Soluciones informadas para una mejor salud

Experiencia en gestión de riesgos médicos, análisis de datos y productos sanitarios innovadores para la fuerza laboral global.

## INFORMES, ANÁLISIS Y ORIENTACIÓN

Informes globales del tablero de control para complementar los informes locales

- ✓ Informes sobre aproximadamente 40 países, que representan más del 95 % del volumen de primas de la cartera de GEB
- ✓ Elaborados anualmente referentes a las tendencias e indicadores de costos más relevantes
- ✓ Informes en línea, tabulares e interactivos
- ✓ Datos específicos del país, incluidos los KPI de utilización, siniestros de altos costos, perfiles de edad/sexo, categorías de beneficios y diagnósticos, uso de la red de proveedores, indicadores de estrés y comparaciones de referencia
- ✓ Variaciones interanuales con las causas principales (p. ej., incidencia, frecuencia, coste medio)

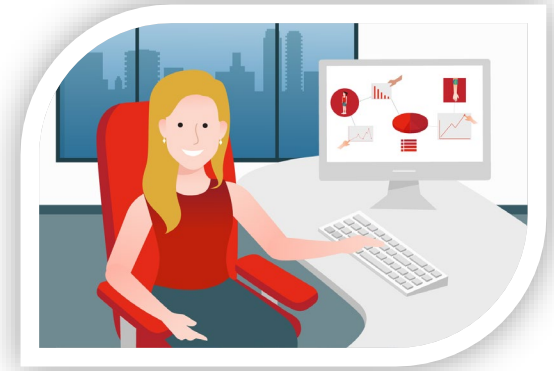

## Servicios adicionales

- ✓ Perfiles de salud en el país
- ✓ Servicios de salud digital
- ✓ Acceso a informes globales del tablero de control médico
- ✓ Kits de información sobre salud multilingües
- ✓ Pódcasts y seminarios web
- ✓ Noticias sobre salud de GEB

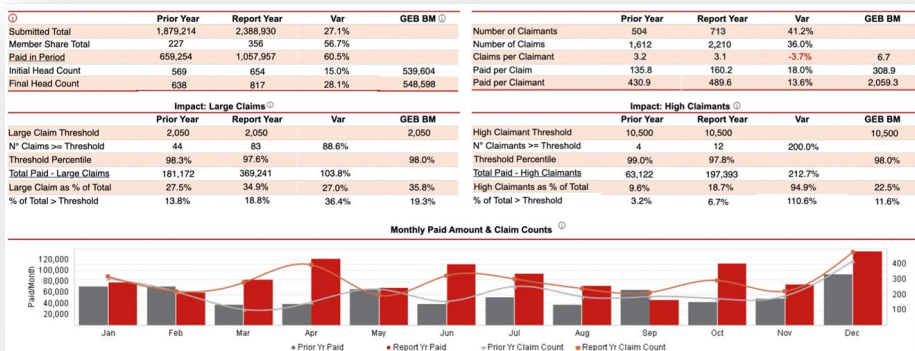

Si tiene preguntas o necesita ayuda, póngase en contacto con el equipo de **Salud y Bienestar** de GEB por correo electrónico escribiendo a [health@geb.com](mailto:health@geb.com) u obtenga más información en [geb.com](http://geb.com).

## **INTERCAMBIO DE DATOS E INFORMACIÓN DIGITAL**

A TRAVÉS DE SERVICIOS DE VALOR AÑADIDO Y  
PARTICIPACIÓN DE LA COMUNIDAD

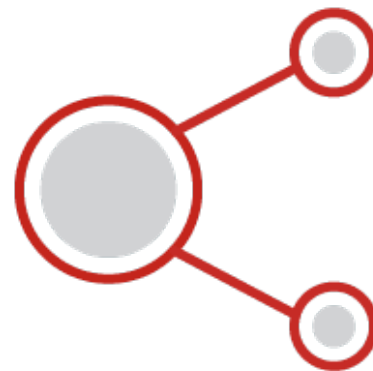

# SOLUCIONES DIGITALES

Diseñadas para clientes e intermediarios

**PUEDA SOLICITAR Y ADMINISTRAR EN LÍNEA PRESUPUESTOS SOBRE BENEFICIOS DE MOVILIDAD**

**ENOMAD | Sea el capitán de su propio viaje**

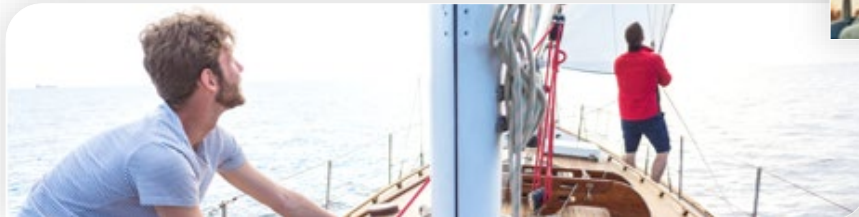

**PERSPECTIVAS LOCALES CENTRADAS EN LAS NORMAS Y PRÁCTICAS SOBRE BENEFICIOS**

**PERSPECTIVAS DEL PAÍS | Enfoque de beneficios para empleados local y accesible digitalmente**



**UN PORTAL DE INFORMES Y TABLEROS DE CONTROL PARA NUESTROS CLIENTES**

**CENTRO DE DATOS DEL CLIENTE | Lo necesario para tomar el control**



**MEJORA DE LOS BENEFICIOS LOCALES Y LOS SERVICIOS DE BIENESTAR**

**SERVICIOS DE SALUD DIGITAL | Juntos, conseguimos alcanzar la tranquilidad**

# INFORMACIONES ACERCA DE LA RED DE GEB

Podrá conectarse, suscribirse, aprender, compartir, intercambiar y explorar.

## ACTUALIZACIONES TRIMESTRALES #GEBInsights



## CONFERENCIAS Y EVENTOS #GEBEvents

**28 Sep 2022 / Events**

**CAPTIVE APÉRO IN PARIS**

We are delighted to invite our French intermediaries to our Captive Apéro in Paris, a new event format focusing on Captive and entirely dedicated to the French market

[READ MORE >](#)

**24 Jan 2023 - 31 Dec 2023 / Events**

**LUX4CAPTIVES - THE SERIES**

We are proud to launch our first meeting with the Captive community in Luxembourg. We designed a new event format to share best practices among peers and discuss innovative solutions a...

[READ MORE >](#)

**24 May 2023 - 26 May 2023 / Events**

**GEB Global Conference 2023**

We are looking forward to meeting again our Clients, Network Partners and Intermediaries in Milan.

[READ MORE >](#)

CONOCIMIENTO  
EXCLUSIVO  
#GEBPodcast

Tune into Mosaico,  
our new official  
podcast.

Mosaico brings together our insurance partners, connecting different capabilities into one harmonious global view.



ACTUALIZACIONES  
SEMANALES  
EN LINKEDIN



SUSCRIBIRSE A  
NUESTRO CANAL  
DE YOUTUBE

# GRACIAS, SIGAMOS EN CONTACTO

DISPONIBLES PARA AYUDARLE SE ENCUENTRE  
DONDE SE ENCUENTRE

**PÓNGASE EN  
CONTACTO CON  
NOSOTROS  
A TRAVÉS DE  
GEB.COM >**



## NUESTRAS OFICINAS

Atlanta  
Fráncfort  
**Hong Kong**  
Londres  
**Luxemburgo**  
Milán  
Bombay  
París  
**Parsippany**  
Praga  
San Francisco  
São Paulo

## MÁS INFORMACIÓN

[NUESTROS SOCIOS DE RED >](#)

[SOLUCIONES DE MOVILIDAD >](#)

[BIENESTAR FINANCIERO >](#)

[ESTRATEGIA DE SALUD MENTAL >](#)

[GEB EN LA PRENSA >](#)

## DESCARGO DE RESPONSABILIDAD

“Esta información y comunicación la facilita Assicurazioni Generali S.p.A. – Luxembourg Branch (“La Sociedad”) con domicilio social en 52, boulevard Marcel Cahen, L-1311 Luxembourg, Gran Ducado de Luxemburgo. Assicurazioni Generali S.p.A. – Luxembourg Branch es la sucursal en Luxemburgo de Generali Assicurazioni S.p.A, una sociedad de responsabilidad limitada en virtud de la legislación italiana, con domicilio social en 34132 Trieste, piazza Duca degli Abruzzi, 2 y constituida con el número de inscripción en el registro mercantil 00079760328. Al utilizar esta Publicación o descargarla, usted acepta, y se considerará que cumple, los Términos y condiciones establecidos en el presente documento.

El contenido de esta Publicación es propiedad de la Sociedad. Todos los derechos están reservados a la Sociedad. No puede copiarse, reproducirse, transferirse, cargarse, publicarse o distribuirse parte o la totalidad del contenido de esta Publicación de ninguna manera sin el permiso previo por escrito de la Sociedad, si bien esta le permite imprimir extractos de estas páginas para su uso personal únicamente. Las marcas comerciales y los logotipos que se muestran en esta Publicación son propiedad de la Sociedad y de sus filiales (Grupo Generali) o de sus respectivos propietarios. No pueden utilizarse sin el consentimiento previo por escrito de la Sociedad.

La información contenida en esta Publicación es proporcionada de buena fe por la Sociedad, que considera que es precisa. Esta Publicación no pretende cubrir todos los aspectos de los temas de beneficios mencionados y la Sociedad no garantiza su integridad o exactitud. Esta Publicación no está diseñada para proporcionar asesoramiento legal o de otro tipo y los lectores deben consultar a asesores legales o financieros para asuntos de asesoría o beneficios internacionales. La información contenida en esta Publicación ha sido elaborada por fuentes internas y externas. La Sociedad se reserva el derecho a modificar dicha información y las especificaciones de uso funcional y operativo aplicables a la Publicación en el momento en que así lo decida, a su propio criterio y sin preaviso. La Sociedad hará todo lo posible para garantizar que la información presentada en la Publicación se ajuste plenamente a los requisitos de fiabilidad, veracidad y precisión. Sin embargo, la Sociedad no acepta ninguna responsabilidad por ningún error o imprecisión en el contenido de la Publicación que resulte de circunstancias que no puedan atribuirse a la Sociedad. La Sociedad no acepta ninguna responsabilidad por la fiabilidad, veracidad, exactitud y validez de cualquier información contenida en la Publicación que no se pueda atribuir a la Sociedad. Además, la Sociedad no acepta ninguna responsabilidad por ninguna consecuencia adversa de interrupciones breves o prolongadas, retrasos o disfunciones en la prestación del servicio de la Publicación debidas a circunstancias ajenas al control de la Sociedad. Ninguna de la información contenida en los sitios web vinculados constituye una recomendación, solicitud u oferta por parte de la Sociedad o sus empresas vinculadas para comprar o vender valores u otros instrumentos financieros o proporcionar asesoramiento o servicio de inversión; puede encontrarse cierta información en los sitios web vinculados, ya que su publicación es necesaria o recomendada por la ley, las normativas o las disposiciones de los códigos autorreguladores. La información contenida en esta Publicación no podrá ser utilizada, descargada o importada en el extranjero o por extranjeros cuando la provisión, el uso, la comunicación o la difusión de la misma sea contraria a las leyes, las normas o los reglamentos aplicables de cualquier autoridad gubernamental, organización reguladora u organización autorreguladora o cuando la Sociedad no esté autorizada a proporcionar dicha información o servicios. Dicha información no constituye ni forma parte de, ni debe interpretarse como una oferta por o en nombre de la Sociedad o una invitación a suscribir o comprar valores en ningún país, incluido en ningún país extranjero, incluidos, entre otros, los Estados Unidos de América, ni a ninguna “Persona estadounidense” según se define en el “Reglamento S” en virtud de la Ley de Valores de 1933 de los Estados Unidos, y sus posteriores enmiendas”.